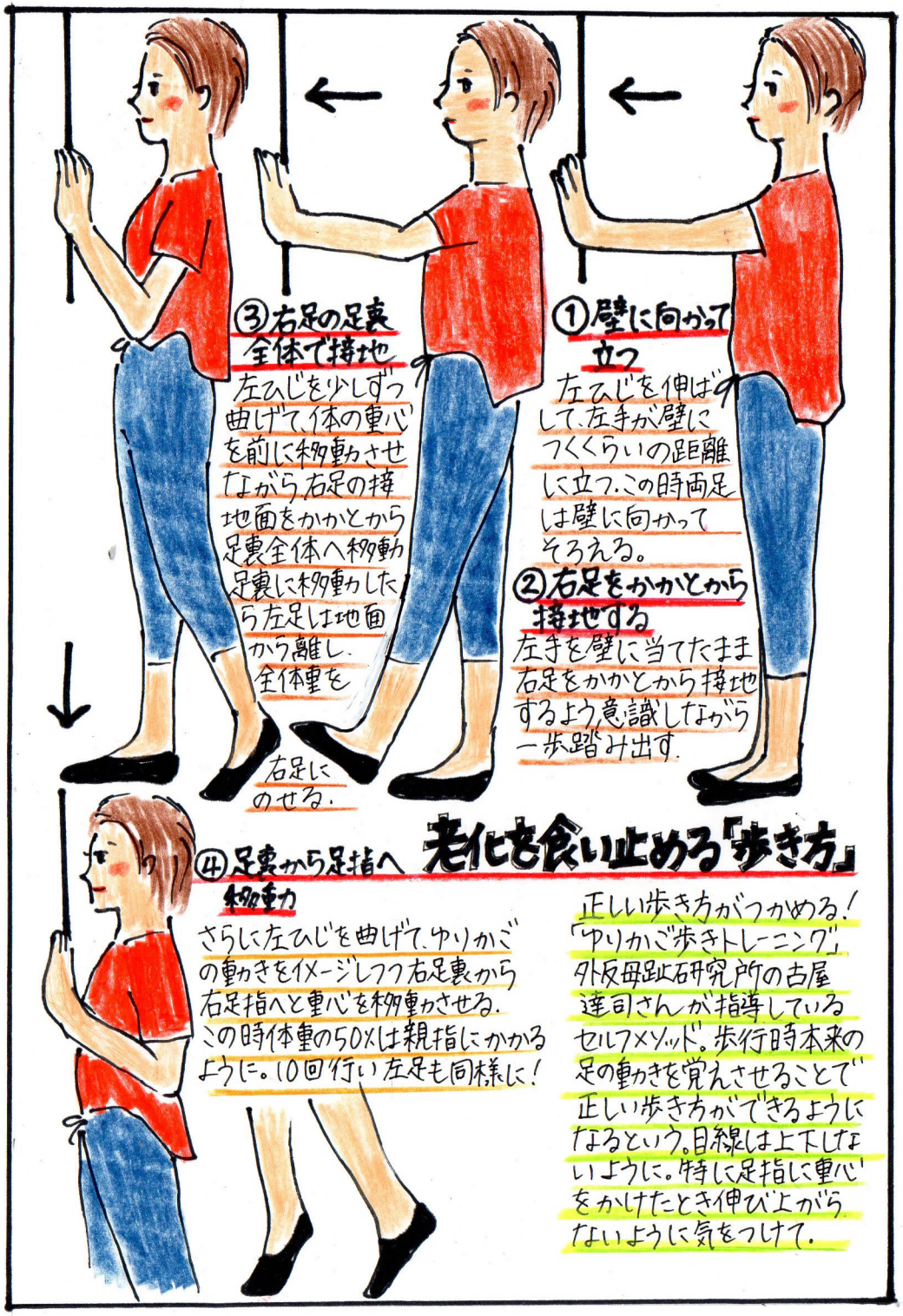

STUDIO FRASH!

NEWS PAPER

梅雨空のうっとうしい季節となりました。皆さまお元気でしょうか？
最近のファッションで、「ダサカワ」ちょっぴりダサいけど、そこがかわいいファッション80年から90年代のコーディネイトが新鮮とか？たとえば股上が深くおしりやおなかをすっぽり包み込むデザインのパンツにシャツをインする。街なかで若者のファッションを見ると何かわかるような気がします。今一度若者のファッションを観察して下さい。
雨の外出もまた風情のあるものです。お出かけ下さい。

6月（水無月。むなづき）
雨がたくさん降る時季なのに"水の無い月"って変なのって思われますよね。「水無月」の無は"の"にあたる連体助詞ですので、「水無月」は"水の月"ということになります。田植えが済み、田に水を張る必要があることから"水の月"→「水無月」となったようです。

ブラックフォーマルフェアー
6月23日（木）～6月30日（金）
桂由美
7月1日（金）～7月7日（木）
組曲　自由区

2016
STUDIO FRASH!

STUDIO FRASH！
www canbee.jp
0957-53-7133

Vol 10

サマーブラックフォーマルフェアー

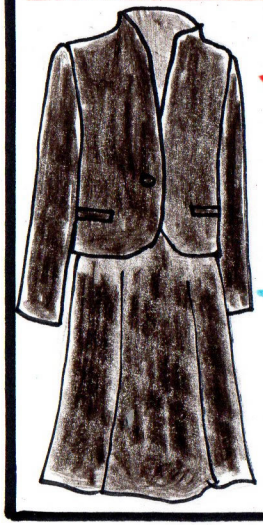

VoL.1 桂 由美

6月23日(木)〜
6月30日(木)

VoL.2 組曲 自由区

7月1日(金)〜
7月8日(金)

クールフェミニンに装う、洗練された
大人のフォーマルスタイル。

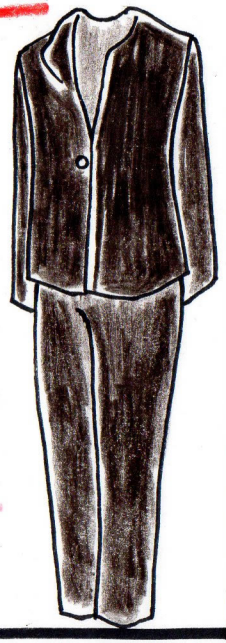

夏至（げし） 2016年は6月21日

6月21日頃および小暑までの期間。
太陽黄経90度。芒種から数えて15日目頃。
一年で昼間が最も長く夜が最も短い日。冬至と比較すると、昼間の時間差は4時間以上もあります。暦の上では夏季の真ん中にあたりますが、実際には梅雨の真っ盛りで農家では田植えに繁忙を極める頃。暑さのピークは1ヵ月ほど先になります。
冬至にはかぼちゃを食べる風習がありますが、夏至は地方によって様々で、関西ではこの日にタコを食べる習慣があり、関東地方では焼きもちをお供えたりします。
沖縄では、この頃に吹く季節風を「夏至南風」といいます。この風が吹くと、梅雨が明けて本格的な夏が訪れるそうです。

STUDIO FRASH!

M+2 マークアンドプラス

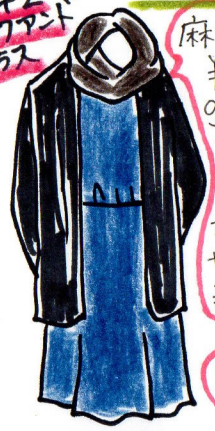

麻ワンピ
¥25,000+税
gomme
カットカーデ
¥19,000+税
オリジナル
サボサンダル
¥19000+税

ワイドパンツ
¥21,000+税

コットンリネン
ワイドパンツ
¥17,000+税

+2

ラミーリネン・リネン100%
サイドギャザープルオーバー
¥20,000+税

gomme

コットンレーヨン
チュニック
¥16,000+税

ドットT。コットン65%
¥16,000+税

もカリ替えT。コットン100%
¥16,000+税

CRESCENT

今年の夏は〜
ナチュラルラインで。素材も
シンプルにコットンや麻の
天然素材を使ったものを中心に
ゆったり〜肌に優しく

暑くなったら1枚で…オシャレっぽく〜その長さは、これくらいが二の腕がかくれるので安心よ

BRAHMIN

ショートブラウス
¥15,000+税

¥14000
+税

綺麗目
ガウチョ
パンツ♥
大人
カワイクよ

Can bee

レースとカットのドッキングライン
Tシャツ。ガウチョやスキニーライン
にも…

¥16000
+税

大人可愛いいラインで〜シンプル
なんだけど、どこかがちがう…
流行を先取りしながら
オシャレして♥

SUMMER COLLECTION 2016